PUBLISHED SIMULTANEOUSLY FROM VIJAYAWADA & HYDERABAD

ఆంధ్రపత్రిక

FOUNDER: DESODDHARAKA K. NAGESWARA RAO

RA PATRIKA—Regd. No. H/HD 231—Licenced to post without prepayment – హైదరాబాదు – మంగళవారం – 8-4-1986 – సంపుటం: 73 – సంచిక: 7 – పుటలు: 8 – వెల: 70 పైసలు – ★ HYDERABAD EDITION

భారీ వర్షముల నుండి రక్షణకు
డబుల్ బర్డ్ బ్రాండ్ టార్పాలిన్స్‌ను
ఎల్లప్పుడూ వాడండి.
మీ సమీప ఏజంట్సును లేదా
మాన్యుఫ్యాక్చరర్స్
నేబుల్ టార్పాలిన్ ఇండస్ట్రీస్
సోమవార్‌పేట్ నెం. 229, దావణగేరె-577002ను సంప్రదించండి
ఫోన్స్: 4404, 3689. Telex: 0844 225

వాలో శోభరాజ్ అరెస్టు

బొంబాయి, ఏప్రిల్ 7

[illegible] వరదాలు కలిసిన స్వీట్లుఖర్చి సినిమా ఫక్కీలో తిహార్ జైలునుంచి [illegible] అంతర్జాతీయ నేరస్థుడు చార్లెస్ శోభరాజ్ సినిమా ఫక్కీలోనే తిరిగి [illegible] ఆదివారం రాత్రి పట్టుకున్నారు. గత మార్చి 16న శేదీన మరో [illegible] తిహార్‌లో పారిపోయిన శోభరాజ్ గోవాలోని ఒక హోటల్లో ఉన్నట్లు [illegible] అందిన వెంటనే మహారాష్ట్ర పోలీసులు మారువేషంలో వెళ్ళి [illegible] రహస్యంగా నేరస్థులను వలలో వేసుకున్నారు.

శోభరాజ్‌తో పాటు, అతనికి చాలా కాలంనుంచీ చేదోడు వాదోడుగా [illegible] బ్రిటిష్ దేశస్థుడు దేవిడ్ హాల్‌ను కూడా పోలీసులు పట్టుకున్నారు. [illegible]యంత్రం వారిద్దరినీ గట్టిపోలీసు బందోబస్తుతో రోడ్డుమార్గం ద్వారా [illegible]కి తీసుకొచ్చారు. శోభరాజ్ 42వ జన్మదినోత్సవం సందర్భంగా అతడు [illegible] పోలీసులకు పట్టుబడటం విశేషం. శోభరాజ్ జైలునుంచి తప్పించుకుపోవ [illegible] తోడ్పడిన దేవిడ్ హాల్ జైపూర్, బరోడా, మారిషస్, బొంబాయి మీదుగా [illegible]మార్గం రోడ్డు మార్గంగాను, మరికొంత దూరం రైల్లోనూ ప్రయాణించి [illegible] చేరుకున్నారు. శోభరాజ్‌ను, దేవిడ్‌ను తమ స్వాధీనం చేసుకోవడానికి [illegible] పోలీసుల బృందం బొంబాయి చేరుకుంది.

శోభరాజ్‌ను దేవిడ్‌ను బొంబాయి నుంచి ఈ రాత్రి ప్రత్యేక విమానంలో [illegible]కి తీసుకువెళ్ళారు. ఢిల్లీ పోలీసులతోపాటు బొంబాయి పోలీసులు కూడా [illegible]జాతీయ నేరస్థులకు కాపలాగా విమానంలో వున్నారు.

అంతర్జాతీయ స్థాయిలో అనేక అరాచకాలు చేసి అత్యంత ప్రమాదకరమైన నేరస్థుల జాబితాలో సంబంధాలు పెట్టుకొని తిహార్ జైలులో కిందటినెల జైలు నుంచి చాలా సునాయాసంగా తప్పించుకు పోవడంతో దేశవిదేశాల్లో పెద్ద సంచలనం కలిగింది.

పోలీసులు దేశమంతటా వలవన్నడమేగాక, ప్రమాదకరదేశాలలోని పోలీసులను కూడా ఈ విషయంలో అప్రమత్తంచేసి పెద్దఎత్తున ప్రాంతాలింపునగారింపు పట్టడానికి ఆదివారం రాత్రి శోభరాజ్ అరెస్టుతో తెరపడింది. శోభరాజ్ వారికోసం దేశవ్యాప్తంగా వున్న పోలీసుల వడువు ప్రతిష్టలను కాపాడిన ఘనత మహారాష్ట్ర పోలీసులకు దక్కుతుంది.

బొంబాయిలో గతవారం రైల్వే పోలీసులకు చిక్కిన ఇద్దరు వ్యక్తుల నుండి లభించిన అత్యంత విలువైన సమాచారం ఆధారంగా బొంబాయి పోలీసులు పకడ్బందీగా ఒక "వూహాన్ని" పన్ని గోవాకు వెళ్లడు, ఏడు వెళ్లిన విషయం కూడా గోవా పోలీసులకు తెలియకుండా జాగ్రత్తపడ్డారు.

శోభరాజ్, హిప్పీ వేషంలో దేవిడ్‌హాల్ ఇద్దరూ హోటల్లోని రెస్టారెంట్ విభాగంలో ఉండగా లుంగీలు ధరించి సర్వర్ల వేషంలో వెళ్లిన పోలీసులు మిగిలిన కస్టమర్ల తోపాటు వారికి కూడా "డ్రింక్"లు అందిస్తూ, వాళ్ళు అనుమానాలు నివారణ అయిన వెంటనే నిందితులిద్దరినీ అరెస్ట్‌చేశారు.

42 ఏళ్ళ శోభరాజ్ అరెస్టు అయిన సమయంలో ఆయన వద్ద తూటాలు నిండివున్న రివాల్వర్‌ను పోలీసులు స్వాధీనం చేసుకున్నారు. అయితే ఎటువంటి [illegible] చూపకుండానే శోభరాజ్ గుట్టు తప్పకుండా కాకుండా పోలీసులకు లొంగి [illegible]

[illegible] వెళ్ళి [illegible] స్థానిక పోలీసులకు కూడా తెలియపరచలేదు. ఒక మూరుస్టు [illegible] అక్కడి పనిచేశారు. శోభరాజ్‌ను అరెస్టుచేసి తాళ్ళతో బంధించి [illegible]కు తీసుకు వెళ్ళారు.

[illegible] సమయంలో ఆ రెస్టారెంట్‌లో ఒక పెళ్ళి విందు [illegible] ఈ అరెస్టు తతంగంతో ఆ విందు గందర గోళంగా తయా[illegible]

[illegible] ఒక బరోపా దేశస్థుడిని తాళ్ళతో కట్టేసి తీసు[illegible] స్థానిక పోలీసులకు సమాచారం అంది వారక్కడికి వెళ్ళి అరాతీస్తేగానీ అసలు విషయం బయట పడలేదు.

చార్లెస్ ఎలా గోతిలో పడ్డాడు?

శోభరాజ్ గోవాలో తిరుగుతున్నట్లు కొద్దిరోజుల క్రితం బొంబాయి పోలీసులకు సమాచారం అందింది. ఆ తర్వాత గోవాలో ఒక స్థానిక పత్రికలో ఒక వార్త ప్రచురితమయింది.

అదేమిటయ్యా అంటే—గోవాలోని పోర్వోరిమ్ అనే ఒక రెస్టారెంట్‌లో టెలిఫోన్ బూతుబాదు ఒక విశిష్టమైన టెలిఫోను ఏర్పాటుచేశారని, ఆ టెలిఫోన్ వేవలు అత్యంత రహస్యమైనవట! దానిమీద విదేశాలకు స్పష్టంగా, సులభంగా త్వరితంగా "కాల్" బుక్ చేసుకోవచ్చని!

ఆ వార్త ప్రచురితమయిన తర్వాత విదేశీయులు ఈ రెస్టారెంట్ మీద

వేషము మార్చెను, భాషయూ మార్చెను అయినా
పోలీసులకే చిక్కెను.

విరగబడి కాల్స్ చేసుకోవడం మొదలెట్టారు. వీరికి పాటూ చార్లెస్‌కూడా ఆ రెస్టారెంట్‌కాస్తా "డ్రింక్స్" తాగుతూ మధ్యలో వెళ్ళి ఫోన్ చేస్తూ సర్వర్ల వేషంలో ఉన్న పోలీసులకు పట్టుబడ్డాడు.

గోవాలోని దుస్తుల ఏగుమతి కంపెనీకి చెందిన మరో శోభరాజ్ అనుచరుడిని కూడా పోలీసులు అరెస్టు చేశారు. ఇతను ఢిల్లీకి చెందిన అజయ్‌చౌదరి. అయితే నవీన్‌కుమార్ శర్మ అనే మాట నేడు మీడియా గోవాలోనుంచీ శోభరాజ్‌కు సహకరిస్తున్నారు.

క్లూ ఇచ్చిందెవరు?

ఆశోక్ అగర్వాల్, దేవ్‌కుమార్‌త్యాగి అనే ఇద్దరు వ్యక్తులు గత వారం రైల్వే పోలీసులకు చిక్కారు. ఈ అగర్వాల్ కూడా తిహార్ జైలునుంచి పారిపోయినవారిలో ఒకడని తెలుస్తున్నది. తిహార్ జైలునుంచి మీరట్‌వరకు చెళ్ళిన శోభరాజ్ కాదను పట్టిపించి త్యాగిఅని పోలీసులకు సమాచారం అందింది.

బొంబాయిలోని ఫిక్టోరియా స్టేషన్లో కొద్దిరోజులకిందట మొదట అగర్వాల్

(6 వ పేజీ చూడుడు)

జాతీయ సమైక్యతా మండలి పిలుపు

తీవ్రవాదుల గుప్పిటనుంచి ప్రార్థనా స్థలాల విముక్తి

న్యూఢిల్లీ, ఏప్రిల్ 7:

నేడిక్కడ దాదాపు పదకొండు గంటల పాటు జరిగిన జాతీయ సమైక్యతా మండలి సమావేశం పంజాబులో నిత్య కృత్యంగా మారిన తీవ్రవాదుల హింసాకాండను ముక్తకంఠంతో ఖండించింది. పవిత్ర పూజా స్థలాల దుర్వినియోగాన్ని, ముఖ్యంగా స్వర్ణదేవాలయంలోని కొంత భాగాన్ని అక్రమంగా ఆక్రమించుకుని దానిని అపవిత్రం చేస్తున్న దుష్టశక్తుల ఎన్నాగాలను తుదముట్టించాలని పిలుపు నిచ్చింది.

దేశప్రజలు, ముఖ్యంగా పంజాబు, హర్యానా, వాటి పరసరాల ప్రజలు తీవ్రవాదాన్ని ప్రతిఘటించాలని సమావేశంలో ఆమోదించిన తీర్మానంలో కోరారు. హింసావాదాన్ని, వేర్పాటువాదాన్ని ప్రచారం చేసే శక్తులకు దూరంగా వుండాలని హెచ్చరించింది.

దేశవ్యాప్తంగా జాతి సమగ్రతా పరిరక్షణకు స్వల్పకాలిక, దీర్ఘకాలిక చర్యలు సూచించడానికి మండలి స్టాండింగ్ కమిటీని నియమించింది. ఈ కమిటి నిరంతరం పనిచేస్తూనేవుంటుంది.

జాతీయ సమైక్యతా మండలి నియమించిన స్టాండింగ్ కమిటీకి శ్రీ జగ్జీవన్ రామ్ సారథ్యం వహిస్తాడు. ఈ కమిటీలోని 21 మంది సభ్యులలో ఆంధ్రప్రదేశ్ ముఖ్యమంత్రి శ్రీ రామారావు కూడా సభ్యుడు.

దేశ సమగ్రత పరిరక్షణలో ఎదురవుతున్న సవాళ్ళను సర్వ అప్రమత్తంగా వుండి తిప్పికొట్టాలని తీర్మానంలో కోరారు. పూజా స్థలాలలోకి తీవ్రవాదులను చొరనీయరాదని, పొరుగుదేశాల సరిహద్దులనుంచి మన దేశంలోకి విచ్ఛిన్న కర శక్తులు ప్రవేశించకుండా నిరోధించాలని, తీవ్రవాదులను కఠినంగా శిక్షించాలని కోరారు. అమాయకులను రక్షించటానికి పారా మిలిటరీ దళాలను, పోలీసులను వినియోగించుకోవాలని సూచించారు. జాతికి సెక్యులరిజం జీవాధార వంటిదని అన్ని మతాలవారిని ప్రజలు గౌరవించాలని అభ్యర్థించారు.

దేశంలో అలజడి సృష్టించడానికి స్వదేశీ, విదేశీ శక్తులు అహోరాత్రులు లోపాయికారీగా కృషిచేస్తున్నా జనసామాన్యం వారి ఎత్తుగడలకు పాచికలుగా మారకపోవడం శుభసూచకమని కేంద్రమంత్రి శ్రీ పి.వి. నరసింహారావు వ్యాఖ్యానించారు. ప్రధాని శ్రీ రాజీవ్‌గాంధీ దేశ సమైక్యత పరిరక్షణకు యిటీవలి కాలంలో తీసుకున్న అనేక చర్యలు, ముఖ్యంగా పంజాబు ఒప్పందం గురించి ఆయన వివరించారు. స్వర్గీయ ప్రధాని శ్రీమతి ఇందిరా గాంధి జీవితాంతం దేశ సమగ్రతను సమైక్యతను కాపాడటానికి విశేషకృషి చేశారనిఅన్నారు. విచ్ఛిన్నకర శక్తుల ఆటలు సాగనియ కూడదని ఆయన ఉద్బోధించారు.

పంజాబులో హింసాత్మక చర్యలను తుదముట్టించడానికి తమ ప్రభుత్వం రాజకీయపరంగాను, పరిపాలనా పరంగానూ సమగ్రమైన వ్యూహాన్ని రూపొందించిందని అరవైఏళ్ళ ముఖ్యమంత్రి శ్రీ బర్నాలా చెప్పారు. పంజాబు ఒప్పందానికి మూల కారకుడయిన ప్రధాని శ్రీ రాజీవ్ గాంధీని శ్రీ బర్నాలా అభినందిస్తూనే ఆ వాతావరణం అమలులో జరుగుతున్న అలస్యంపట్ల ప్రజలలో అసహనాలు, అవిశ్వాసం యింకా తొంగిచూడలేదన్నారు. తమ ప్రభుత్వం కైదీలనుంచి విడుదల చేసినవారే పంజాబులో హింసాకాండను ప్రేరేపిస్తున్నారని జరుగుతున్న ప్రచారాన్ని ఆయన ఖండించారు.

స్వర్ణదేవాలయంలోని కొంతభాగాన్ని ఆక్రమించుకున్న దుష్టశక్తులను తరిమికొట్టడానికి తమ ప్రభుత్వం పకడ్బందీ వ్యూహం రూపొందిస్తోందని శ్రీ బర్నాలా వెల్లడించారు. అయితే ఈ సమస్యకు మిలిటరీ తర్వ పరిష్కారంకాబోదని ఆయన అభిప్రాయపడ్డారు.

స్వార్థ ప్రయోజనాల పరిరక్షణకు పార్టీ మత శక్తులతో రాజీ పడుతోందని మార్క్సిస్టు పార్టీ ప్రధాన కార్యదర్శి శ్రీ జ్యోతిబాసు ఆరోపించారు. జమ్మూ కాశ్మీరులో పాకిస్థాన్‌కి పట్టుబడ్డారు. తెరవెనుక మతతత్వ పార్టీలతో పొత్తు యిందుకు ఉదాహరణలని ఆయన అన్నారు. సెక్యులర్, ప్రజాస్వామ్య పార్టీలు మతతత్వ పార్టీలతో చేతులు కలపరాదని సి.పి.ఐ. ప్రధాన కార్యదర్శి శ్రీ రాజేశ్వర రావు కోరారు. మతతత్వ వేర్పాటు వాద శక్తులను ఏరివేయడానికి ప్రత్యేక పోలీసు బృందాలను ఏర్పాటు చేయాలని సూచించారు.

అధికారపార్టీ విభజించి పాలించు అనే సూత్రాన్ని పాటిస్తూ వుందని లోక్‌దళ్ ఉపాధ్యక్షుడు శ్రీ హెచ్.ఎన్.బహుగుణ ఆరోపించారు.

ప్రాగటూల్స్ రికార్డు ఉత్పత్తి

హైదరాబాద్, ఏప్రిల్ 7:

ఈ ఏడాది మార్చిలో అంతమైన సంవత్సరంలో కేంద్ర ప్రభుత్వ రంగ సంస్థ "ప్రాగటూల్స్" రూ 21.94కోట్ల ఉత్పత్తి సాధించి రికార్డు నెలకొల్పింది. గత ఏడాది కంటే ఇది 31 శాతం ఎక్కువ.

ప్రాగటూల్స్ కంపెనీ ఈ ఏడాది రూ 6.81 కోట్ల మేరకు ఉత్పత్తులను ఎగుమతి చేయడం మరో విశేషం.

ఎక్స్‌ప్రెస్‌రైలు పార్సిల్‌వాన్‌కు నిప్పు

నెల్లూరు, ఏప్రిల్ 7

మద్రాస్ — జమ్మూతావి ఎక్స్‌ప్రెస్ పార్సిల్‌వాన్‌కు వాయుడుపేట వద్ద నిప్పంటుకుని వాడులోని మూడులక్షలరూపాయల విలువైన సామాగ్రి తగలబడిపోయినట్టు సమాచారం అందింది. శుక్రవారం రాత్రి ఈ సంఘటన జరిగింది.

పార్సిల్‌వాన్‌ను మైరెనుంచి తొలగించి మంటలు ఆర్పడానికి స్థానిక అగ్నిమాపక దళం ప్రయత్నించింది.

అరుకు-నేయరుకు కూడా పనికిరాని చదువు

బెంగుళూరు, ఏప్రిల్ 7

మంచి చదువు చదివి తిండికి జరక్క అరుకు-నేయరుకు స్థితికి దిగజారిన ముగ్గురు విద్యార్థినులు నిజరకు భిక్షక గృహంలో కూడా ఆశ్రయం నిరాకరించబడిన విషాద సంఘటన ఇక్కడ జరిగింది.

వారిలో ఇద్దరు పోస్టుగ్రాడ్యుయేట్లు ఇద్దరు గ్రాడ్యుయేట్లు రైల్వేస్టేషన్‌లో మిగిలిన భిక్షులతోపాటు వీరిని కూడా పోలీసులు అరెస్టుచేసి భిక్షక గృహానికి పంపారు. నెలరోజుల తర్వాత వీరి వంగత బైటపడి టెక్కెట్టుకొనిచ్చి స్వగ్రామాలకు పంపారు.

ఫించను దారులకు రెండు విడతల డి.ఎ.

హైదరాబాద్, ఏప్రిల్ 7:

ప్రభుత్వఫించను దారులకు, పెన్షనర్, ఎస్టేట్ ఫించనుదారులకు రాష్ట్రప్రభుత్వం 1985 అగస్టు 1 నుంచి, 1985 నవంబరు 1 నుంచి మంజూరు చేసిన రెండువిడతల డి.ఎ. చెల్లించడానికి రాష్ట్రంలోని ట్రెజరీ అసిస్టర్లకు మోతీగల్లి సికింద్రాబాదులోని ఫించను చెల్లింపు అధికారులకు అకౌంటెంట్ జనరల్ అధికారమిస్తూ ఆదేశాలను జారీచేశారు.

ఫించనుదారులందరూ యీ డి.ఎను పొందడానికి పెన్షనుపంపిణీ అధికారులను సంప్రదించవచ్చును.

వాతావరణం

గరిష్టఉష్ణోగ్రత	38 డిగ్రీలు
కనిష్ట ఉష్ణోగ్రత	24 డిగ్రీలు
గాలిలో తేమ	25 శాతం

మా గ్రామ ప్రజలకు ఇంకా ఎక్కువగా సేవ చేసే పద్ధతులను తెలుసుకోవటానికి విదేశాలకు వెళదామనుకుంటాం!

విదేశీ శక్తుల విచ్ఛిన్న ప్రయత్నాలు సమ్మె చేస్తాం: ప్రధాని ఉద్ఘాటన

న్యూఢిల్లీ, ఏప్రిల్ 7

దేశపరిహద్దుల ఆవలినుంచి దేశాన్ని విచ్ఛిన్నంచేయడానికి జరిగేప్రయత్నాలను భారతదేశం తిప్పికొడుతుందని ప్రధాని రాజీవ్‌గాంధి జాతీయ సమైక్యతా మండలి సమావేశంలో అన్నారు. పంజాబులోని యువజనులను రెచ్చగొడుతున్నది. వారికి అన్నివిధాలా సహాయ పడుతున్నదీ విదేశీ శక్తులేనని ఆయన అన్నారు. పంజాబు ఒప్పందాన్ని తుంచి, తప్పుకుండా అమలు పరచడానికి తమ ప్రభుత్వం కృత నిశ్చయంలో వుందని ఆయన పునరుద్ఘాటించారు.

"పెర్రరిస్టుల ప్రజా వ్యతిరేక కార్యకలాపాలనూ, జాతి వ్యతిరేక కార్యకలాపాలను ఎదిరించటానికి ఇంత వరకూ మౌనంగా వున్న మెజారిటీ ప్రజలు ఒక్కుమ్మడిగా ఎలుగెత్తి ఎదురొడ్డి నిలిచే విధంగా మనం చేయవలసి వుంది" అని ప్రధాని అన్నారు.

"పెర్రరిస్టులను మనం ఏకాకులుగా చేయవలసి వుంది. పెర్రరిస్టులతో వ్యవహరించటానికి కేవలం పోలీసులు సరిపోరు. పోలీసులద్వారా పెర్రరిజాన్ని అరికట్టటం నిజానికి ఒక మధ్యంతర చర్య మాత్రమే. పెర్రరిస్టులతో రాజకీయంగా వ్యవహరించవలసి వుంది. ఈ సందర్భంగా జాతీయ సమైక్యతా మండలి తీసుకునే చర్యలు ఎంతో ప్రాధాన్యత వుంది." అని ప్రధాని అన్నారు.

దేశంలోని వివిధ ప్రాంతాలలో యిటీవల సంభవించిన మత కలహాలనుగురించి ప్రధాని తమ ప్రసంగంలో ప్రస్తావించారు. ఇలాంటి సంఘటనలను, ప్రయత్నాలను త్రిప్పికొట్టడానికి జాతీయ సమైక్యతా మండలి సభ్యులంతా కలిసి ఒక విధానాన్ని రూపొందించాలని ప్రధాని కోరారు.

"మనం పోరాడవలసిన నిరంతర సంగ్రామం యిది" అని శ్రీ రాజీవ్ అన్నారు.

సమావేశంలో పాల్గొన్న వారిలో దేశీయాంగ మంత్రి శ్రీ పి. వి. నరసింహారావు, కేంద్ర ఆర్థిక మంత్రి శ్రీ వి. పి. సింగ్, అంతరంగిక భద్రతాదళాలమంత్రి శ్రీ అడుణ్ నెహ్రూ వివిధ రాష్ట్రాల ముఖ్యమంత్రులూ, అన్ని జాతీయ, ప్రాంతీయ పార్టీల నాయకులూ వున్నారు.

శర్మల సందర్భంగా పంజాబ్ పరిస్థితైనా, ఆక్కడి పెర్రరిస్టు దాడులనూ ఉద్దిక్త పరిస్థితులనూ అధిగమించటంలో పంజాబ్ ప్రభుత్వానికి ఎలా తోడ్పడవచ్చనే విషయం పైనే దృష్టి కేంద్రీకరించవలసిందని ప్రధాని సమైక్యతా సంఘ సభ్యులను కోరారు.

పంజాబ్ ప్రభుత్వంపై దాడి కేవలం ఒక రాష్ట్ర ప్రభుత్వంపైనో, లేక రాజకీయ పార్టీపైనో లేక పంజాబ్‌లోని ఎవ్వరో ఒకరిపైనో జరిగిన దాడికాదని, అది భారత సమైక్యతా, సమగ్రతలపైన జరిగిన నగ్నదాడి అని ప్రధాని అన్నారు.

ఈ దాడులను మన దేశ సమైక్యతపై జరిగిన దాడులుగా పరిగణించి, ఎదిరించటానికి మనం అంతా ఏకమై మన దేశాన్ని నాశనం చేయడానికి ప్రయత్నిస్తున్న ఈ శక్తులతో పోరాడ వలసి వుందని ప్రధాని ఉద్బోధించారు.

సకోదర్ సంఘటన: తీవ్రవాది అరెస్టు

చండీగఢ్, ఏప్రిల్ 7:

సకోదర్ పట్టణంలో కాల్పులు జరిపి ఎనమండుగురు మరణించిన కేసుతో సంబంధమున్న తీవ్రవాదితో సహా పదమూడుమంది పోలీసులు అరెస్టు చేశారు.

పంజాబు అంతటా నేడు ఒకే ఒక హింసాత్మక సంఘటన జరిగింది. గుర్దాస్‌పూర్‌జిల్లా దయాల్‌గఢ్ గ్రామంలో ఎసీ మీదికి తీవ్రవాదులు కాల్పులు జరిపారిపోయారు. అయితే అయన గాయపడకుండా బయటపడ్డాడు. ఇటాలా పోదేసగర్ చురియన్ రోడువద్ద ట్రాఫిక్‌కు అంతరాయం కలిగించిన నిక్కు విద్యార్థి సమాఖ్య వాలంటీర్లను చెదరగొట్టడానికి పోలీసులు గాలిలోకి కాల్పులు జరిపారు.

ఖన్నా ప్రాంతంలో విచక్షణా రహితంగా కాల్పులు జరిపిన మరో ముగ్గురు తీవ్రవాదులను పోలీసు బృందం పంపాడు. గుర్దాస్‌పూర్ జిల్లాయువజన అకాలీదళ్ సీనియరు నాయకుడు మోహన్ సింగ్ స్వరూప్‌వాలీని ఇతర కార్యకర్తలను నేడు అరెస్టు చేశారు.

గీస్‌లో సార్వత్రిక సమ్మె

ఏథెన్స్, ఏప్రిల్ 7:

గ్రీసు సోషలిస్టు ప్రభుత్వం పొదుపు చర్యలకు నిరసనగా గ్రీక్ యూనియన్ల పిలుపు మేరకు గ్రీసు అంతటా పూర్తి సమ్మె జరిగింది.

అన్ని రకాల వ్యాపారులతోపాటు బస్సులు, విమాన సర్వీసులు కూడా స్తంభించిపోయాయి. కమ్యూనిస్టుల నాయకత్వంలోని కార్మిక సంఘాలేగాక, అన్ని మతి వర్గానికి చెందిన సోషలిస్టులు కూడా సమ్మెకు మద్దతు ఇచ్చారు. గత అక్టోబరులో అధికారంలోకి వచ్చిన సోషలిస్టు ప్రభుత్వం పేదన స్తంభించినవంటి పలు తీవ్ర ఆర్థిక చర్యలు తీసుకున్నది.

అమెరికా ఆయుధాలు ఎన్నడూ కోరలేదు

న్యూఢిల్లీ, ఏప్రిల్ 7:

అయుధాలు కొంటామని భారతదేశం ఎన్నడూ అమెరికాను దేనిరించలేదని రక్షణశాఖ సహాయ మంత్రి శ్రీ అడుణ్ సింగ్ లోక్‌సభలో స్పష్టం చేశారు. అమెరికా ప్రభుత్వాన్ని ఎన్నడూ ఆయుధాలు కోరలేదని, అసలు ఆయుధం కొనుగోలు గురించి చర్చించను కూడా లేదని ఆయన చెప్పారు.

రక్షణ మంత్రిత్వశాఖ పద్దులపై చర్చ సందర్భంగా తోక్యంచేసినట్టు శ్రీ అడుణ్ సింగ్ ఈ విషయం చెప్పారు. "అయుధాలు కొనుగోలు లేదు, రక్షణ పరికరాలు సహకారం లేదు. రక్షణ పరికరాలలో అనేక దేశాలతో మనం సహకరిస్తున్నాం. అది సాధారణ విషయం" అని ఆయన అన్నాడు.

మన వైమానిక దళానికి తేలికరకం యుద్ధ విమానం (ఎల్.సిఎ) అవసరమని భారతదేశం ఇలాంటిది ఒకటి రూపొందించుకోవాలని ఆయన అన్నారు. ప్రస్తుతానికి ఇలాంటిదాన్ని దిగుమతి చేసుకోకతప్పదని ఆయన చెప్పారు. "అడ్డన్" అనే టాంక్‌ను మనం నిర్మించ గలిగినందుకు గర్వించాలని ఆయన అన్నారు. టీవికి ఉపగ్రహ గన్ కవచం కూడా దేశంలో తయారు చేసిందే అయి వుంటుందని ఆయన సభ్యులకు హామీ ఇచ్చారు.

ఆకాశంలోనూ, భూమినుంచి ఆకాశంలోకి ప్రయోగించే బ్రిగెడ్ మిసైళ్లను కూడా దేశంలోనే తయారు చేయగలమని శ్రీ అడుణ్‌సింగ్ చెప్పారు. సర్వీసు ఆయుధాల విషయంలో స్వావలంబన వచ్చే దశాబ్దిలో మన లక్ష్యం అని ఆయన ప్రకటించారు.

గని ప్రమాదంలో మృతుల కుటుంబాలకు ఆర్థిక సహాయం

హైదరాబాద్, ఏప్రిల్ 7

గోదావరి ఖనిలో గనిలో వివిధ వాయువుల లోపై ప్రాణాలు కోల్పోయిన ఏడుగురి కుటుంబాలకు రాష్ట్ర ముఖ్యమంత్రి సహాయ నిధి నుంచి రూ 14 వేలు మంజూరు చేసింది.

ప్రెంచి సంస్థకు గాస్ పైపులైను కాంట్రాక్టు

న్యూఢిల్లీ, ఏప్రిల్ 7:

ప్రపంచంలో రెండో అతి పెద్దదైన 1730కిలోమీటర్ల బొడవు గాస్ పైపులైను నిర్మాణాన్ని ఫ్రాన్సు, జపాన్‌కు చెందిన ఉమ్మడి సంస్థ స్పైరోన్ పాక్ యన్.యన్.కు భారతదేశం అప్పగించింది, గుజరాత్‌లోని హజీరా నుంచ ఉత్తరప్రదేశ్‌లోని జగదీశ్‌పూర్‌కు దీజపూర్ మీదుగా ఈ పైప్ లైను వేస్తారు. దీనిని ప్రస్తుతం హెచ్.బి.జె. పైపులైను అని పిలుస్తున్నారు.

రు. 739 కోట్లు ఖర్చయే ఈ ప్రాజెక్టు ఫ్రెంచి నాయకత్వంలోని సంస్థకు అప్పగించినట్టు పెట్రోలియం సహజ వాయువు శాఖామంత్రి శ్రీ తంగ్రరేణుర్‌సింగ్ సోమవారంనాడు లోక్‌సభలో ప్రకటించారు.

హెచ్.బి.జె. గాస్‌లైను నిర్మాణంలో భారత్ హెవీ ఎలక్ట్రికల్స్ లిమిటెడ్ (బెల్)లో సహా నాలుగు పెద్ద భారతీయ కంపెనీల సహకారాన్ని ఫ్రెంచిసంస్థ స్వీకరిస్తుంది.

హెచ్.బి.జె.గాస్‌లైను కంట్రాక్టుకోసం నాలుగు విదేశీ కంపెనీలు పోటీపడ్డాయి. ఫ్రెంచిసంస్థగాక ఇజిప్టు, కెనడా, మెక్సికో సంస్థలు ముందుకు వచ్చాయి. ఫ్రెంచి కంపెనీ మిగిలినవాటి కంటే తక్కువ మొత్తానికి నిర్మాణ బాధ్యత స్వీకరించడానికి నిర్ణయించినట్టు మంత్రి చదివారు.

హెచ్.బి.జె పైపులైను ద్వారా అడ్డ పెద్ద ఎరువుల కర్మాగారాలకు గాస్ అందుతుంది. వీటి నిర్మాణపు ఖర్చే నాలుగువేల కోట్లు వుంటుంది. వీటిలో ఒకటి 1987 మార్చికి ఉత్పత్తి ప్రారంభించబడుతున్నది.

హెచ్.బి.జె. గాస్ పైపులైను కాంట్రాక్టు ఎవరికి ఇవ్వాలనే దీర్ఘదృష్టితో అయిదు నెలలు ఆలస్యం జరిగింది. అంతే కాకుండా ఎక్కువ వడ్డీ చెల్లించడంవల్ల దేశానికి రు .00 కోట్లు భారంపడ్డదని మంత్రి తంగ్రరేణుర్‌సింగ్ అన్నారు. తొలుతగా ప్రాజెక్టు నిర్మాణంలో సాధ్యాసాధ్యాలు సంబంధించి పరిశీలనకు [illegible] న్యాయం విచారించడానికి [illegible] పోలీసు ఇచ్చారు.

డిప్యూటీ డైరెక్టర్ ఆఫ్ సప్లయిస్ అండ్ ట్రాన్స్‌పోర్ట్,

హెడ్ క్వార్టర్స్, ఆంధ్ర, తమిళనాడు, కర్ణాటక మరియు కేరళ ప్రాంతం, ఐలాండ్ గౌండ్స్, మద్రాసు-600006.

టెండర్ నోటీసు

1) 1-5-86 నుండి 31-3-87 వరకు గల కాలంలో యీ క్రింది పదుకులు సరఫరా/ సర్వీసులు చేయుటకై సీలుచేసిన టెండర్లు ఏ.ఎస్.సి కాంట్రాక్టర్ల నుండి కోరబడుతున్నవి.

క్రమ సంఖ్య	స్థలం	అయిటం	నుమారు పరిమాణం కేజీలు	ధరావత్తు సొమ్ము రూ.	టెండర్లు తెరువవలసిన తేదీ
(1)	అవడి	కాయా మాంసం (గొర్రె/మేక)	45,800	8,200	23 ఏప్రిల్ 86 మ. 12 గం.
(2)	తిరువేంద్రం	కాయా మాంసం (గొర్రె/మేక)	55,000	13,200	డిటో
		Meat on hoof (గొర్రె/మేకలు)	2,750		

2) టెండరు పారములు పొందగోరే కాంట్రాక్టర్లు/సంస్థలు రూ. 25/లను కంట్రోలర్ ఆఫ్ డిఫెన్స్ అక్కౌంట్సు, బెంగుళూరు వారి పేర్న మిలిటరి రిసీవబుల్ ఆర్డర్/పోస్టల్ ఆర్డరు ద్వారా చెల్లించి యీ క్రింది సంతకందారుని కార్యాలయం నుండి పొందవచ్చును.

3) ఇంత వరకు రిజిస్టరు కాబడని వ్యక్తులు/సంస్థలు కూడా పైన చెప్పిన దర్జీత రుసుమును చెల్లించి టెండరు పారాలు పొందవచ్చును. అయితే టెండర్లు తెరుచుటకు ముందుగా వీరు రిజిస్టరై నపుడే వీరి టెండర్లు పరిశీలించబడును.

4) కాంట్రాక్టర్లకు/సంస్థలకు వివరమైన సూచనలు టెండర్లు సేకరించుకొనే సమయంలో జారీ చేయబడును.

(సం) ఆర్. పి. నాయర్
Colanel
Col S I
For DDST

3 ఏప్రిల్ 86

భూసేకరణల చట్టములోని సెక్షన్ 4(1) ముసాయిదా నోటిఫికేషన్

దిగువ షెడ్యూల్డులో చెప్పబడిన భూమి అనంతపురం జిల్లా గోరంట్ల మండలం, నల్లన్నపల్లి H/o పూలేడు గ్రామంలో వున్నటువంటిది. ప్రజోపయోగ కార్యక్రమములకు అనగా యిండ్లు లేని పేదలకు యిండ్ల నివేశన స్థలము మంజూరుచేయు నిమిత్తము అవసరమగు భూములుగా వున్నందున 1923 భూసేకరణల సవరణ చట్టము క్రింద సవరించబడ్డ 1894 భూసేకరణ 1 సెక్షను 4(1) ప్రకారము సంబంధితులందరికి నోటీసు ఇవ్వబడినది. మరియు ఆంధ్ర ప్రదేశ్ గవర్నరు ఇందునిమిత్తమై గోరంట్ల మండల రెవెన్యూ అధికారి మరియు ఆయన నిబ్బందిని, పనివారిని సదరు చట్టము సెక్షను 4:2 లో చెప్పబడ్డ అధికారాలను వినియోగించుకోవలసినదిగా ఆదేశించారు.

ఈ నోటీసుయొక్క అవసరతను గుర్తించుతూ ఆంధ్రప్రదేశ్ గవర్నరు సదరు చట్టము 17 సెక్షనులోని ఉప సెక్షను (4) క్రింద షెడ్యూల్డులో నిర్దేశించబడిన, వ్యవసాయపున్న (బంజరు) లేదా సేద్యపు భూముల సేకరణకు చట్టము (5) లోని అంశాలు వర్తించవని నిర్దేశించారు.

షెడ్యూలు

జిల్లా : అనంతపురం గ్రామము : పూలేడు మండలం : గోరంట్ల

భూమి వివరణ	పట్టా నెం.	శుద్ధదారుడి పట్టాదారు పేరు	సేకరించవలసిన స్థలము కుమారుగా	సాగుభూమి లేక బంజరు
పల్లపుభూమి లేక మెట్ట భూమి ఇనాములేక పోరాంబోకు సీరియల్ నెం. లేక పయిమాష్ నెం.				
263-2	సర్కారు పుంజి	యం. నరసింగరావు	2-00	

[సం] అశోక్ కుమార్ టిగిడి.
కలెక్టరు.

భూసేకరణల చటములోని సెకన్ 6 ముసాయిదా డిక్లరేషన్

భూసేకరణల చట్టము సెక్షను 6 క్రింద ఆంధ్రప్రదేశ్ ప్రభుత్వము ఈ విధంగా తెలియజేస్తున్న దిగువ చెప్పబడిన 2-00 ఎకరములు గల భూమి ప్రజోపయోగ కార్యాలకు అనగా వెనుకబడిన మరియు ఆర్థికముగా వెనుకబడిన తరగతులవారి యిండ్ల స్థలముల నిమిత్తమై కావలసిన భూములుగా వున్నవి మరియు అదే చట్టము సెక్షను 3. 7ల క్రింద గోరంట్ల మండల రెవెన్యూ అధికారి విచారణకము జరిగింది. ఆయన సదరు చట్టం క్రింద కలెక్టరు విధులను నిర్వహిస్తూ అదే చట్టము సెక్షను 17 లోని ఉప సెక్షను 1 క్రింద సదరు భూమి సేకరణకు అధికారము చేపట్టవలసినదిగా ఆంధ్రప్రదేశ్ గవర్నర్‌చే ఆదేశితులైనారు మరియు చట్టములోని సెక్షను (9) 1 వ ప్రకారము ఈ నోటు ప్రకటింపబడిన 15 రోజుల తరువాత సదరు భూమిని స్వాధీన పరచుకోవలసినదిగా ఆంధ్రప్రదేశ్ గవర్నరు ఆదేశిస్తున్నారు. సదరు భూమికి సంబంధించిన ప్లాను గోరంట్ల మండల కార్యాలయములో వున్నది. ఆఫీసుల వేళలో ఎవ్వరైనను తనిఖీ చేసుకొనవచ్చును.

షెడ్యూలు

జిల్లా : అనంతపురం గ్రామము : కమ్మవారిపల్లి మండలము : గోరంట్ల

భూసేకరణ పల్లపుభూమి లేక మెట్టా భూమి ఇనాంలేక పొరాంబోకు పరే నెం. లేక పయిమాష్ నెం.	పట్టా నెం.	శుద్ధదారుని పట్టాదారుని పేరు	సేకరించ వలసిన స్థలమునకు సుమారుగా	సాగుభూమి లేక బంజరు
123/3-ఎ	ప్రభుత్వమెట్ట	శ్రీ నల్ల గోపాలప్ప S/o వెంకటప్ప	2-00	సాగుభూమి
		మొత్తము	2-00	

[సం] అశోక్ కుమార్ టిగిడి,
కలెక్టరు.

Printed and Published for Nageswara Rao Estates Private Ltd., by S. Nageswara Rao at the Andhra Patrika Press, Basheer Bagh, Hyderabad-29. Editor: Sri Radha Krishna, Phones: 236992, 235867.

లంచగొండి మునిసిపల్ అధికారి పట్టివేత

హైదరాబాద్, ఏప్రిల్ 7:

నెల్లూరు మునిసిపాలిటీకి చెందిన సీనియర్ అసిస్టెంట్ టి. వెంకటరావు లంచం తీసుకొంటూ ఎ.సి.బి. అధికారులకు పట్టుబడ్డాడు.

ఒక కాంట్రాక్టర్ నుండి, అతని షాపులో మోటారు బిగించుకోవడానికి అనుమతి మంజూరు చేయడానికి రు.100 లంచం తీసుకొంటూవుండగా, పట్టుకొని సొమ్ము స్వాధీనం చేసుకున్నారు. అతనిని సస్పెండ్ చేయవలసిందిగా ప్రభుత్వానికి తెలియచేశారు.

లంచగొండి రవాణా అధికారి పట్టివేత

హైదరాబాద్, ఏప్రిల్ 6:

అనంతపురంజిల్లా పెనుకొండ రవాణా చెక్‌పోస్టు అసిస్టెంట్ మోటార్ వెహికల్ ఇన్‌స్పెక్టరు ఎమ్. ఎస్. బి. ప్రసాద్ లంచం తీసుకుంటూ ఉండగా ఎ. సి. బి. అధికారులు పట్టుకొన్నారు.

నమక్కల్‌కు చెందిన తమిళనాడు ట్రక్ డ్రైవరునుండి ఒక ఏజంటుద్వారా రు. 100 లంచం తీసుకొంటుండగా పట్టుకొని, సొమ్ము స్వాధీనం చేసుకొని అతనిని సస్పెండ్ చేయవలసినదిగా ప్రభుత్వానికి తెలియచేశారు.

స్వాతంత్ర్యయోధుడు సి. కె. నాయర్ మృతి

న్యూఢిల్లీ, ఏప్రిల్ 7:

స్వాతంత్ర్యయోధుడు లోక్‌సభ మాజీ సభ్యుడు శ్రీ సి. కె. నాయర్ శనివారం ఇక్కడ మరణించారు. ఆయన దాదాపుగా అస్వస్థులుగా ఉన్నారు. ఆయన వయస్సు 82 సంవత్సరాలు.

వాల్డ్‌హీమ్ రహస్య ఫైలు పరిశీలన: ఇస్రాయిల్‌కు అనుమతి

ఐక్యరాజ్యసమితి, ఏప్రిల్ 7

ద్వితీయ ప్రపంచ సంగ్రామం సంజీర్యంగా యూదులపై నాజీలు చేసిన యుద్ధ నేరాలతో ఐక్యరాజ్య సమితి మాజీ ప్రధాన కార్యదర్శి కుర్ట్ వాల్‌హీమ్‌కు గల సంబంధాలను తెలుసుకునే నిమిత్తం సమితి సభ్యులలో వాల్డ్‌హీంపై గల రహస్య ఫైలును చూడనివ్వాలని ఇస్రాయిల్ సమితిని లాంఛనంగా అర్థించింది.

ఈ అభ్యర్థనను ప్రస్తుత సమితి ప్రధాన కార్యదర్శి పెరెజ్ డి కుయెల్లర్ మంజూరు చేశారు. అయితే రహస్య ఫైలులోని వివరాలను రహస్యంగానే వుంచాలని, క్రిమినల్ దర్యాప్తు సందర్భంగా రహస్య ఫైళ్ళను ఏ పద్ధతులో వినియోగిస్తారో అదే పద్ధతులు ఈ సందర్భంలోనూ వ్యవహరించాలని శ్రీ కుయెల్లర్ ఒక మరుక విధించారు.

గతంలో రెండు పర్యాయాలు సమితి ప్రధాన కార్యదర్శిగా పనిచేసిన శ్రీ వాల్డ్‌హీమ్ 3వ సారికూడా ఆ పదవి కోసం ప్రయత్నించాడుకాని ఫలించలేదు. యుద్ధ నేరాలలో తనకు సంబంధం వుందనే ఆరోపణలను తిరస్కరించిన శ్రీ వాల్డ్‌హీమ్ ప్రస్తుతం ఆస్ట్రియా అధ్యక్ష పదవికి పోటీ చేస్తున్నాడు.

ద్వితీయ ప్రపంచ సంగ్రామం తదనాత యుద్ధనేరాల కమీషన్ తాను సిద్ధం చేసిన రహస్య పత్రాలను ఐక్యరాజ్య సమితికి అందచేసింది ఇస్రాయిల్ ఈ పత్రాలను కోరడం యిది రెండవసారి మొదటిసారి 1960 లో అడాల్ఫ్ ఐక్‌మన్ రహస్య ఫైలును కోరింది. ఆ పత్రాల ఆధారంగా అరెస్టయి విచారించి శిక్షించి ఉరితీయటం జరిగింది.

ఆకాశవాణి కార్యక్రమాలు

6.30 సైన్సు కార్యక్రమం. 6.55 వ్యవసాయదారుల కార్యక్రమం 7.08 లలిత సంగీతం 7.18 పాటలు, 7.30 వార్తలు 7-40 అద్దెమనుషులు—నాటిక జాతీయ కార్యక్రమాలు

8.40 సమాచార, 9.00 మెడిసియన్ ఫి.సి, పర్కార్ (జూనియర్) తో ఇంటర్వ్యూ. 9.30 ఆంగ్లంలో వార్తలు. 9.50 వీటి సరళపై గోష్ఠి 10.30 దిమేకింగ్ ఆఫ్ మోస్ట్ సెకండ్—బియాండ్ ఆఫ్రికా 11.15 పార్లమెంటు వార్తలు 11.25 ముఖ్యవార్తలు.

పసికందుతో సహా తల్లి ఆత్మహత్య ప్రయత్నం

న్యూఢిల్లీ, ఏప్రిల్ 7:

అత్తమామల వేధింపు భరించలేక రష్మి అనే 22 ఏళ్ళ యువతి తనకు తానే నిప్పంటించుకొని ఆత్మహత్యకు ప్రయత్నించింది, అంతేకాక తనతో పాటు ఏడాది పిల్లవాడికు కూడా నిప్పుల పాలు చేయటానికి ప్రయత్నించింది. వారిద్దరినీ పట్టర్ జంగ్ ఆసుపత్రిలో చేర్చారు.

ఆమెకు 1884లో హరిదత్ గౌర్‌తో వివాహమైంది. అప్పటినుండి అత్తమామలు తనను వేధించారని, అందులోనూ ముఖ్యంగా అత్తగారి పోరు మరీదుర్భరంగా వుందని ఆమె పోలీసులకు తెలిపింది. జీవితాన్ని అంతం చేసుకొవటానికి నిశ్చయించిన తన కుమార్తె ప్రతుకును యితరులదయాదక్షిణ్యాలపై వదలటం యిష్టంలేక ఆమెను కూడా దహించటానికి ప్రయత్నించానని రష్మి చెప్పింది.

పోలీసులు కేసు నమోదు చేశారు. కాని యింతవరకు ఎవరినీ నిర్బంధించలేదు.

పాకిస్తాన్‌తో దృఢంగా వ్యవహరించాలి : సంజీవరెడ్డి

అనంతపురం, ఏప్రిల్ 7:

పాకిస్తాన్‌తో ఏవిధంగా వ్యవహరించాలో కేంద్రం నిర్ణయించుకుంటే తప్ప పంజాబ్ సమస్య పరిష్కారంకాదని మాజీ రాష్ట్రపతి శ్రీ నీలం సంజీవరెడ్డి విలేఖరులతో అన్నాడు.

ఆయన తన "నాగవిహార్" గృహంలో విలేఖరులతో మాట్లాడుతూ పంజాబ్ సమస్య అంతరంగిక సమస్యగా కనిపిస్తున్నా పాకిస్తాన్ పంజాబ్ తీవ్రవాదులకు సహాయపడుతున్నందున అంత సాధారణ సమస్య కాదని అన్నాడు. పంజాబ్ ప్రజలను భీతావహులను చేసి భారత్‌లో అస్వవస్థ సృష్టించడానికి పాకిస్తాన్ ప్రయత్నిస్తుందని ఆయన అభిప్రాయపడ్డాడు.

పాకిస్తాన్‌తో దృఢంగా వ్యవహరించాలని, పరిహద్దులను మూసివేయాలని, బారత్ ఆంతరంగిక సమస్యలలో జోక్యం చేసుకుంటున్నందుకు ఆదేశాన్ని తీవ్రంగా హెచ్చరించాలని ఆయన సూచించాడు. అధికారులకు ఈ సమస్య పరిష్కరించాలనే దృఢనిశ్చయం వుండాలని ఆయనఅన్నాడు. ప్రజలు సమైక్యతతో దేశ సమగ్రత పరిరక్షణకు కృషిచేయాలని విజ్ఞప్తి చేశాడు.

టెలికమ్యూనికేషన్ సామాగ్రి రికార్డు స్థాయి ఉత్పత్తి

బెంగుళూరు, ఏప్రిల్ 7:

టెలికమ్యూనికేషన్ సామాగ్రిని ఇండియన్ టెలిఫోన్ ఇండస్ట్రీస్ (ఐటిఐ) సంస్థ ఈ మార్చి మాసాంతానికి రికార్డు స్థాయిని ఉత్పత్తిచేసింది. ఈకంపెనీ యూనిట్లన్నిటిలోగడ ఉత్పత్తికంటె ఎక్కువగానే ఉత్పత్తిచేశాయి.

ఈ ఉత్పత్తి విలువ రు 290 కోట్లు ఉంటుందని గత ఏడాది రు. 235 కోట్లు విలువయిన వరకు ఉత్పత్తి అయింది. దీనిని బట్టిగత ఏడాదికంటే 23 శాతం అభివృద్ధి కనబడుతోంది.

విఫలమైన దోపిడీ ప్రయత్నం

(ఆంధ్రపత్రిక ప్రతినిధి)

హైదరాబాద్, ఏప్రిల్ 7:

సికింద్రాబాదు రాష్ట్రపతి రోడ్డులోని సిండికేట్‌బ్యాంకులో శనివారం మధ్యాహ్నం పట్టపగలు వ్యక్తులు ఖాతాదారుల దృష్టిని మళ్ళించి వారివద్ద నుండి డబ్బు తీసుకుని పారిపోయే ప్రయత్నం చేసినట్టు తెలిసింది.

ఇనం వారిని పట్టుకోబోగా ఇద్దరు పారిపోయారు, ఇదరు దొరికారు. వారిని మార్కెట్ పోలీసుస్టేషనుకు తీసుకునివెళ్ళి అప్పగించారు. సైబరాబాద్ పోలీసులు వారిని అరెస్టుచేసి తీసుకుని వెళ్ళినట్టు తెలిసింది.

కార్మికుల మృతివార్తపై చీఫ్ ఇంజనీరు వివరణ

హైదరాబాదు, ఏప్రిల్ 7

రంగారెడ్డి జిల్లాలోని తూర్‌మామిడి గ్రామం సమీపంలో వంతెనకూలి ముగ్గురు కార్మికులు మరణించినట్లు వెలువడిన వార్తపై రోడ్లు, భవనాల చీఫ్ ఇంజనీరు వివరణ ఇస్తూ ఆ స్థలంలో అసలు వంతెన లేదని చెప్పాడు.

అయితే వంతెన మంజూరైందని, అందుకు పునాదులు తీసున్నారని, కూలీలు పాత కాంక్రీటు బిగ్గాబద్దాన్ని తొలగించడానికి మన్ను తవ్వుతుండగా, దానిలో కొంతభాగం కూలి ఆ క్రింద కూర్చున్న ముగ్గురు కూలీలు మరణించారని ఆయన తెల్పాడు.

రైల్వే స్టేషన్ల నుండి బిచ్చగాళ్ళ తొలగింపు

హైదరాబాదు, ఏప్రిల్ 7:

బిచ్చగాళ్ళ బెడద నుండి రైల్వే ప్రయాణీకులకు యిబ్బంది తొలగించడానికి యీ నెల 2న హైదరాబాదు, సికిందరాబాదు రైల్వేస్టేషన్లలో రైల్వే అధికారులు రైల్వే రక్షణ దళం, రైల్వే పోలీసుల సహకారంతో 51 మంది బిచ్చగాళ్ళను పట్టుకొని విచారణ జరిపారు.

భూసేకరణల చట్టములోని సెక్షన్ 4(1) ముసాయిదా నోటిఫికేషన్

దిగువ షెడ్యూల్డులో చెప్పబడిన భూమి అనంతపురం జిల్లా గోరంట్ల మండలము, గోనేవారి పల్లి గ్రామములో వున్నటువంటిది. ప్రజోపయోగ కార్యక్రమములకు అనగా యిండ్లు లేని పేదలకు యిండ్ల స్థలము మంజూరుచేయు నిమిత్తము భూములుగా వున్నందున 1923 భూసేకరణల సవరణ చట్టము క్రింద సవరించబడ్డ 1894 భూసేకరణ 1 సెక్షను 4 (1) ప్రకారము సంబంధితులందరికి నోటీసు ఇవ్వబడినది మరియు ఆంధ్రప్రదేశ్ గవర్నరు యిందు నిమిత్తమై గోరంట్ల మండల రెవెన్యూ అధికారి మరియు ఆయన సిబ్బందిని, పనివారిని సదరు చట్టము సెక్షను 4:2 లో చెప్పబడ్డ అధికారాలను వినియోగించుకోవలసిందిగా ఆదేశించారు.

ఈ నోటీసుయొక్క అవసరతను గుర్తించుతూ ఆంధ్రప్రదేశ్ గవర్నరు సదరు చట్టము 17 సెక్షనులోని ఉపసెక్షను (4) క్రింద షెడ్యూల్డులో నిర్దేశించబడిన, వ్యవసాయపున్న (బంజరు) లేదా సేద్యపు భూముల సేకరణకు చట్టము (5) లోని అంశాలు వర్తించవని నిర్దేశించారు.

జిల్లా : అనంతపురం గ్రామము : గోనేవారిపల్లి మండలం : గోరంట్ల

భూమి వివరణ	పట్టా నెం.	శుద్ధదారుడి పట్టాదారు పేరు	సేకరించవలసిన స్థలము కుమారుగా	సాగుభూమి లేక బంజరు
పల్లపుభూమి లేక మెట్ట భూమి ఇనాము లేక పోరాంబోకు సీరియల్ నం. లేక పయిమాష్ నెం.				
470-1	సర్కారు పుంజి	జె. వేణుగోపాల్‌రెడ్డి కమ్మలవాండ్లపల్లి	5-00	
469-3బి	-డిటో-	జి. రఘునాథరెడ్డి కమ్మలవాండ్లపల్లి	0-25	
			5-25	

[సం] అశోక్ కుమార్ టిగిడి,
కలెక్టరు.

భూసేకరణల చట్టములోని సెక్షన్ 6 ముసాయిదా డిక్లరేషన్

భూసేకరణల చట్టము సెక్షన్ 6 క్రింద ఆంధ్రప్రదేశ్ ప్రభుత్వము ఈ విధంగా తెలియజేసున్న దిగువ చెప్పబడిన 5-25 ఎకరములు విస్తీర్ణం గల భూమి ప్రజోపయోగ కార్యాలకు అనగా యిండ్లు లేని పేదలకు యిండ్ల నివేశన స్థలములు మంజూరు చేయు నిమిత్తము భూములుగా వున్నవి, మరియు అదే చట్టము సెక్షను 3. 7ల క్రింద నియామకము జరిగింది. ఆయన సదరు చట్టము క్రింద కలెక్టరు విధులను నిర్వహిస్తూ అదే చట్టము సెక్షను 17 లోని ఉపసెక్షను 1 క్రింద సదరు భూమి సేకరణకు అధికారము చేపట్టవలసిందిగా ఆంధ్రప్రదేశ్ గవర్నర్‌చే ఆదేశితులయినారు మరియు చట్టములోని సెక్షను (9) 1 వ ప్రకారం ఈ నోటీసు ప్రకటింపబడిన 15 రోజుల తరువాత సదరు భూమిని స్వాధీన పరచుకోవలసినదిగా ఆంధ్రప్రదేశ్ గవర్నరు ఆదేశిస్తున్నారు. సదరు భూమికి సంబంధించిన ప్లాను గోనేవారిపల్లి కార్యాలయములో వున్నది. ఆఫీసుల వేళలో ఎవ్వరయినా పరిశీలించి తనిఖీ చేసుకొనవచ్చును.

షెడ్యూలు

జిల్లా : అనంతపురం గ్రామము : గోనేవారిపల్లి మండలం : గోరంట్ల

భూసేకరణ పల్లపుభూమి లేక మెట్టా భూమి ఇనాం లేక పొరాంబోకు సీరియల్ నెం. లేక పయిమాష్ నెం.	పట్టా నెం.	పట్టాదారుని పట్టాదారు పేరు	సేకరించ వలసిన స్థలమునకు సుమారుగా	సాగుభూమి లేక బంజరు
470-1 ఎ	సర్కారుపుంజి	జి. వేణుగోపాల్ రెడ్డి కమ్మలవాండ్లపల్లి		
469-3 బి	-డిటో-	జె. రఘునాథరెడ్డి కమ్మలవాండ్లపల్లి	0-25	
			5-25	

(సం) అశోక్ కుమార్ టిగిడి,
జిల్లా కలెక్టరు.

దక్షిణ మధ్య రైల్వే

టెండరు నోటీసు

నం. BMC/5/86 తేది. 19-3-86

ఈ క్రింది పనులు చేయుటకై యీ క్రింది సంతకందారునిచే సీలువేసిన టెండర్లు 24-4-86 నాడు మ. 3 గం.ల వరకు కోరబడుచున్నవి.

క్రమ సంఖ్య	పని వివరణ	పని నుమారు విలువ రూ.	చెల్లింపవలసిన ధరావత్తు సొమ్ము
జిఎల్ఏ.వంతెన నం, 620 ను నిర్మించుట.			
1)	గార్ల రైల్వే స్టేషన్ సమీపంలో ఒక యూనిట్ టైపు-I క్వార్టర్లు. బావి, గాంగ్‌టూల్ బాక్సు మరియు రోలెవెల్ ప్లాట్ ఫారం నిర్మించుట.	61,200	1,600

టెండర్లు యీ క్రింది సంతకందారుని కార్యాలయం నుండి యీ క్రింది విధంగా ఖరీదు చెల్లించి పొందిన నిర్దిష్ట పారములందే వుండవలెను.

i) టెండరు పారముల సెట్టు ఒకటికి రూ. 31-35 (రూ. 30+ఏ.సి.జి.ఎస్.టి. రూ. 1,85) చెల్లించి స్వయంగా తేది. 23-4-86 నాడు సా. 5 గం.ల వరకు.

ii) టెండరు పారము సెట్టు ఒకటికి రూ. 42-45 (రూ 40+ఏ.సి.జి.ఎస్.టి రూ. 2-45) లను చెల్లించి పోస్టు ద్వారా 17-4-86 నాటి వరకు పొందవచ్చును.

ఈ చెల్లింపును చీఫ్ క్యాషియర్ దక్షిణ మధ్య రైల్వే, సికిందరాబాద్ వారికి లేదా డివిజనల్ పే మాస్టర్/విజయవాడ, సికిందరాబాద్, గుంటూరు, హుబ్లీ లేదా దక్షిణ మధ్య రైల్వేలో గల ఏదైనా స్టేషన్ మాస్టరునకుగాని చెల్లించవలెను. సగద రసీదును టెండరు పారములు జారీ చేయవలసిందిగా కోరు దరఖాస్తునకు జతపర్చి యీ కార్యాలయమునకు పంపవలెను. ఈ కార్యాలయంలో నగదు చెల్లింపు అంగీకరించబడదు. ఈ సొమ్ము తిరిగి యివ్వబడదు. టెండర్లు 24-4-1986 నాడు సా. 3-30 గం.లకు డివిజనల్ ఇంజనీర్ కన్‌స్ట్రక్షన్ ద. మ. రైల్వే/భద్రాచలం రోడ్ వారి కార్యాలయంలో తెరవబడును.

డివిజనల్ ఇంజనీర్ (కన్‌స్ట్రక్షన్)
ఎన్.సి. రైల్వే భద్రాచలం రోడ్.

PUB 3/85-86

అంతర్జాతీయ నేరస్థుడు ఛార్లెస్ శోభరాజ్, మరో ఆరుగురు తిహార్ జైలునుంచి ఈ గేటుగుండానే తప్పించుకు పారిపోయారు. (క్రింది చిత్రం) నేరస్థులు పారిపోయిన తర్వాత అక్కడకు చేరిన ఢిల్లీ లెఫ్టినెంట్ గవర్నర్ హెచ్.ఎల్. కపూర్ ఒక జైలు అధికారిని మందలిస్తున్నదృశ్యం.

జియా నాపై చేయి చేసికొంటే...

లండన్, ఏప్రిల్ 7:

"జియా ప్రభుత్వం నన్ను తాకలేదు. నాకు హానిజరిగితే ప్రజలు విమానాశ్రయాన్ని దగ్ధం చేస్తారు" అని పాకిస్తాన్ పీపుల్స్‌పార్టీ నాయకురాలు కుమారి బేనజీర్ భుట్టో అన్నారు. ఆమె గడువు వారంనాడు పాకిస్తాన్ రావలసి వుంది.

బి. బి. సి. టెలివిజన్ యింటర్వ్యూలో మాట్లాడుతూ పీపుల్స్ ప్రతిపక్ష నాయకుడు శ్రీ బెనిగ్నో అక్వినోను హత్య చేసినట్లుగానే మిమ్మల్ని కూడా హత్య చేస్తారని భయపడుతున్నారా అనే ప్రశ్నకు సమాధానంగా ఆమె పైవిధంగా చెప్పారు.

తనకు అటువంటిభయాలు లేకపోయినా తన మద్దతుదారులు భద్రతా ఏర్పాట్లు చేస్తున్నారని ఆమె అన్నారు.

తనను 'చదివిరిచ్చు' దినంపై విశ్వాసం వుందనినిబద్ధవ్యక్తి మరణించిన తదుపరతలవ్యక్తికి ప్రేమా స్పదులైనవారు అహ్వానం పలుకుతారని ఆమె అన్నారు. తన కన్నా ముందుగా చనిపోయిన తండ్రి, సోదరుడు, పార్టీ సహచరులు అప్పుడు తనకు స్వాగతం పలుకుతారని ఆమె అన్నారు.

6వ తేదీన బ్రాడ్‌వర్డ్‌లో పాకిస్తానీయులు అభిమానంగా హాజరైన సభలో ఆమె ప్రసంగించారు. పాకిస్తాన్ అధిక విదానాన్ని అనుసరించాలని తమపార్టీ విశ్వసిస్తోందని ఆమె అన్నారు.

కాశ్మీర్ సమస్యపై భారత్‌తో చెయ్యేళ్ళయినా పోరాటం జరపుతానన్న తన తండ్రి శ్రీ భుట్టో 90వేల మంది పాకిస్తాన్ యుద్ధ ఖైదీల విడుదల, భారత్ అక్రమిత ప్రాంతాల స్వాధీనం కోసం సిమ్లా ఒప్పందం కుదర్చు కున్నారని ఆమె అన్నారు. అయితే ఆయన తన వ్యూహాన్ని మార్చుకున్నారే తప్ప విధానాలను, సూత్రాలను మార్చుకో లేదని కుమారి బేనజీర్ చెప్పారు.

బంగ్లాదేశ్‌లో నామినేషన్ల దాఖలు

ఢాకా, ఏప్రిల్ 7

బంగ్లాదేశ్‌లో మే 7న జరుగనున్న ఎన్నికల కోసం వివిధ రాజకీయపార్టీల నాయకులు నామినేషన్లు దాఖలు చేశారు.

నామినేషన్ల దాఖలునకు ఆదివారం చివరిరోజు కాగా ఉపసంహరణకు యీనెల 12వ తేదీతో గడువు ముగుస్తుంది. నామినేషన్లు దాఖలు చేసిన అభ్యర్థుల సంఖ్యను ఎన్నికల సంఘం యింకా ప్రకటించ వలసివుంది.

అవామీలీగ్ నాయకురాలు షేక్‌హసీనా వాజిద్ ఢాకానగరంలో ఒకటి, ప్రాంత జిల్లా గోపాల్‌గంజ్‌లో రెండు స్థానాలకు పోటీచేస్తున్నారు. 15 పక్షాల ప్రతిపక్ష కూటమి నాయకులు, ప్రభుత్వాను కూల జాతీయపార్టీ నాయకులు నామినేషన్లు వేశారు. తమ బలాన్ని ప్రదర్శించటానికి వీరందరూ పూర్తిగింపుగా వెళ్ళినామినేషన్లు దాఖలు చేశారు.

అయితే బంగ్లాదేశ్ నేషనలిస్ట్ పార్టీ ప్రాముఖ్యత వహిస్తున్న 7 పార్టీల కూటమి ఎన్నికలలో పాల్గొనటం లేదు. అందువల్ల 15 పక్షాల ప్రతిపక్షకూటమి, ప్రభుత్వానుకూల జాతీయ పార్టీ ఎన్నికలలో పోటీపడుతున్నాయి.

కొత్త కార్యవర్గం

నూతన కల్లు మండల యూత్ కాంగ్రెస్ కార్యవర్గం, అధ్యక్షుడు—పి. జయకర్ ఉపాధ్యక్షులు— మెట్ట క్రిష్ణారెడ్డి, దానాల మల్లారెడ్డి, ప్రధాన కార్యదర్శి—షేక్ అబ్బాస్, ఉపకార్యదర్శులు—ముత్యం రవీందర్‌రావు, లింగాల నారాయణ, మారగుండ్ల మధుసూదన్, కోశాధికారి—చుడుతంటి విజయరెడ్డి.

సంగీత, నాట్య రంగాలలో సేవకు శ్రీ బిర్జు మహారాజ్‌కు "పద్మ విభూషణ్", ప్రముఖ చెస్ క్రీడాకారిణి కుమారి అనుపమ గజాన్ అభ్యంకర్‌కు "పద్మశ్రీ" అవార్డులను బహూకరిస్తున్న రాష్ట్రపతి శ్రీ జైల్ సింగ్.

విద్యుత్‌కు సబ్సిడీ తగదు: సాధే

డైవేరి, ఏప్రిల్ 7

పెరుగుతున్న విద్యుత్ నష్టం జరుగుతున్న దని నివారణకు జరుగుతున్నది "విద్యుత్తు దొంగతనం" అని శ్రీ సాధే అన్నారు. యావత్తు విద్యుదుత్పాదనలో పది శాతం ఇలా దొంగిలింపబడుతున్నదని, దానిని అరికట్టి, విద్యుత్ కేంద్రాల్లో పరిస్థితి మెరుగు పరిచే, విద్యుత్తు రేట్లు తగ్గించ వచ్చునని ఆయన సూచించారు.

ఒక్క అణు విద్యుత్ రంగంలో తప్ప ప్రయివేటు సంస్థలు, విదేశీ భారతీయులు దేశంలో విద్యుత్ కేంద్రాలు స్థాపించడానికి కేంద్రప్రభుత్వం సంతోషంగా అనుమతిస్తుందని ఆయన అన్నారు.

విద్యుదుత్పాదనకు కేంద్రం యివ్వబోతున్న రు. 34,000 కోట్లు పెట్టుబడి పెట్టిందని. ప్రయివేటు పార్టీలు అడనవుపరిచిన ఈ రంగానికి మళ్లినట్లే హర్షదాయకమేనని శ్రీ సాధే చెప్పారు. దేశంలో 50 వేల కోట్లమేరకు నల్లధనం వున్నదని. ప్రయివేటు పార్టీలు దీనిని విద్యుత్ కర్మాగారాల స్థాపనకు వినియోగించాలని ఆయన కోరారు.

ఆంధ్రప్రదేశ్ విద్యుత్శక్తి బోర్డు కర్మాగారం "లోడ్ ఫాక్టరీ" విషయంలో సాధించిన విజయాన్ని శ్రీ సాధే ప్రశంసించారు.

అమెరికాలో చిన్నారి కట్యా అనుభవాలు

మాస్కో, ఏప్రిల్ 7

అమెరికాలో రష్యాకు మిత్రులను సంపాదించడమే గాక, అధ్యక్షులు శ్రీ రీగన్‌ను కూడా ఆకర్షించ గలిగిన నీలికళ్ళ చిన్నారి కట్యాషా స్వదేశానికి తిరిగి వచ్చింది, ఈ పిల్లను కట్యా అని 44 ఏళ్లాయన.

"గ్లోబ్" నుంచి రీగన్‌కు ఈ చిన్నారి బహుకరించింది, అణ్యస్త్రాలన్నీ తొలగించబడి వుండే ప్రపంచంలోకి పెద్ద పిల్లగా అడుగుపెట్టాలన్న తపనతో గురించి రీగన్‌కు చెప్పింది.

"నేను పసిపిల్లను ఎంతమాత్రం కాను, అయినా శాంతికోసం కలలు గంటున్నాను అని తెలిపింది. అమెరికా రష్యాల మధ్య శాంతిదూతగా కృషిచేస్తూ ఇటీవల విమాన ప్రమాదంలో మరణించిన "సామంతా స్మిత్" నుంచి ఆ బాధ్యతలు స్వీకరించిన కట్యా అమెరికాలో ఈ కోస్తా నుంచి ఆ కోస్తావరకు తిరుగుతూ రెండువారాల పాటు గడిపింది. సోవియట్ అమెరికన్ పిల్లల అభిప్రాయాల పరస్పర మార్పిడిక ప్రతినిధిగా తిరిగింది.

చికాగోలో ఈ బాలికకు మేయర్ శ్రీ హెరాల్డ్ వాషింగ్టన్ స్వాగతమిచ్చాడు, సమితి సహాయ కార్యదర్శి శ్రీ పీరేంద్ర దయాళ్ న్యూయార్క్‌లో సమితి జ్యూరీ పరకం బహూకరించాడు, లాస్‌ఏంజలిస్‌లో వి.ఐ.పి.గా సత్కారాలు అందుకున్నది. ఈ బాలికకాక పురస్కరించుకుని "కట్యాలైబ్రేరియన్"గా ప్రకటించాడు. వాషింగ్టన్‌లో విలేకరుల ప్రశ్నల ధాటికి తట్టుకున్నది.

ఇక్కడకు రాగానే విలేకరులతో మాట్లాడుతూ మనం అడుగుపెడే అటలన్నీ అక్కడా ఇక్కడా ఒకేవిధంగా ఉన్నాయని చెప్పింది. పేర్లుమాత్రం వేరని అంతే ఇక్కడ బస్కిం చాలా దురిగా వుంటుందని వర్ణించింది.

సామంతాస్మిత్ బహుమతి తొలిసారిగా ఈ చిన్నారి గెలుచుకున్నది. కాలిఫోర్నియాలో "శాంతి సాధకులుగా పిల్లలు"సంస్థ ఈ బహుమతి ఏర్పాటు చేసింది.

కట్యావెంట అమెరికా అధ్యక్షుడు ఒక శాంతి సంధి ప్రతినిధివర్గం వారు వెళ్ళారు. అమెరికా మ్యూటనలో ఒక స్కూలు బాలిక "స్టార్‌రోం" ఈ కట్యా వెంట తిరిగింది, ఇక స్టార్‌రోం రష్యా పర్యటించింది.

ఐదు సోవియట్ చిత్రాలలో కట్యా నటిస్తున్నది. రష్యా: అమెరికాలు సంయుక్తంగా నిర్మించే చిత్రంలో కూడా నటించాలని ఆశిస్తున్నది.

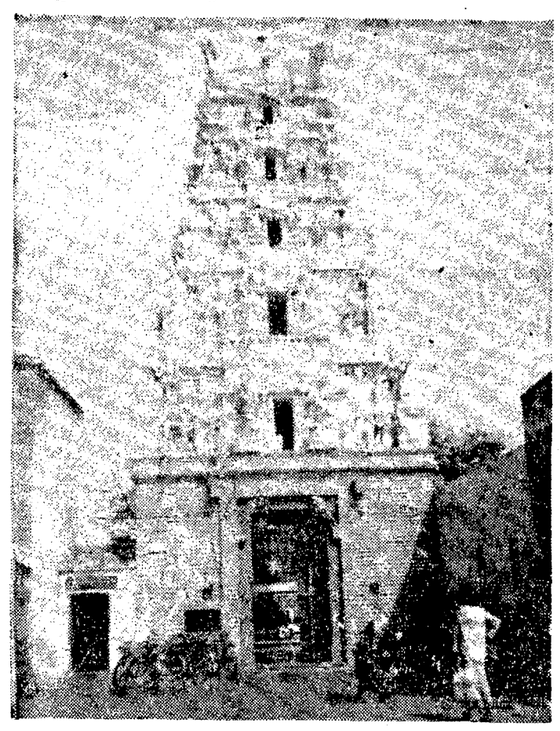

శ్రీ అగస్త్యేశ్వరాలయానికి ఐదంతస్తుల రాజగోపురం

ప్రొద్దుటూరు, ఏప్రిల్ 7:

ఇక్కడి అతిపురాతన శ్రీ అగస్త్యేశ్వర అలయానికి ఈ మధ్య ఐదంతస్థుల రాజగోపురం కట్టించారు. ప్రస్తుతం ఈ అలయం పట్టణానికి అలంకార ప్రాయంగా వుండి కొత్తశోభనం సమకూర్చింది.

ఐదంతస్తుల రాజగోపురాన్ని రెండు లక్షల 18 వేల ఖర్చుతో నిర్మించారు. ఈ మొత్తంలో అలయ నిధుల నుంచి రు. 20 వేలు వెచ్చించారు. దేవాదాయ శాఖవారు కామన్ గుడ్‌ఫండు నుంచి లక్ష రూపాయలు అందజేశారు. మిగతా రు. 98 వేలు భక్తులనుంచి విరాళాల రూపంలో సేకరించారు.

అలయ నిధులనుంచి ఐదు రాగికలశాలు తయారు చేయించారు. మాజీ చైర్మన్ సహాయ సహకారాలతో భక్తులనుంచి విరాళాలు పోగుచేసి ఆ కలశాలకు బంగారు పూత పూయించారని వర్ణయిస్తున్నారు. వైశాఖ మాసంలో జరిగే బ్రహ్మోత్సవాల సందర్భంగా ఈ కలశాల స్థాపన కార్యక్రమం జరుగుతుందని అలయనిర్వహణాధికారి శ్రీ ఎ. నరసింహులు తెలిపారు. (కం)

మంజూరైన నిధులు విడుదల కాలేదు

ఆలేరు, ఏప్రిల్ 7:

తెలుగు గ్రామీణపథం కింద పూర్తి చేసిన 12 పనులకు యింకా నిధులు అందలేదని ఆలేరు సమితి అధ్యక్షుడు శ్రీ బి. నరసింహారెడ్డి చెప్పారు. నిధులు సమయానికి విడుదల చేయకపోతే చేపట్టిన పనులు కుంటుపడతాయని ఆయన ఆందోళన వ్యక్తం చేశారు.

నల్లగొండజిల్లాప్రజాపరిషత్ చిన్న నీటి పనులకోసం ఆలేరు సమితికి మంజూరు చేసిన లక్షన్నర రూపాయలు విడుదల చేయలేదని సమితి అధ్యక్షుడు తెలిపారు. నిధులు విడుదల చేయకుండా మార్చిలోగా ఖర్చుచేయాలనడంలోని అంతర్యం ఏమిటని ఆయన ప్రశ్నించారు. నిర్మాణం పనులు కొనసాగిస్తున్న వారికి బిల్లులు చెల్లించేందుకు మంజూరయిన నిధుల్ని వెంటనే విడుదల చేయాలని ఆయన కోరారు.

సింగారం గ్రామానికి బస్సు

యాదగిరి గుట్టకిపోనుంచి పాములకుంటదాకా నడిచివస్తున్న సింగారంవరకూ పొడిగించారు. గ్రామ సర్పంచ్ శ్రీ డి. వి. హనుమంతరావు ఈ బస్సును లాంఛనంగా ప్రారంభించారు. జనగామ సాల్వాపురం బస్సుసుకూడా రెండుకిలో మీటర్ల దూరంలోవున్న తమ గ్రామానికి పొడిగించాలని సర్పంచ్ కోరారు. సరైన రోడ్డు సౌకర్యం కూడా వుందని తెలిపారు.

ఇ.ఇ. కుంటిసాకులు

పూర్తి చేసిన పనులకు బిల్లులకోసం వెళ్లిన కువవగిరి పంచాయితీ రాక్‌కంట్రాక్టర్లను ఎగ్జిక్యూటివ్ ఇంజనీరు ప్రొసీడింగ్సు తీసుకురమ్మని వేధిస్తున్నాడు. ప్రొసీడింగ్సు లేకపోతే పనులు ఎలా పూర్తవుతాయి. బిల్లులమీద ఐ.ఇ.డి.ఇ ఇలా సంతకాలు ఎలాచేస్తారు. ఇంజనీరు తీరు అసంబద్ధ మైనదని కాంట్రాక్టర్లు విరసిస్తున్నారు. ముందు సొంత పెట్టుబడి పెట్టి పనులు పూర్తిచేశాక బిల్లులమంజూరిలో అనవసర కాలయాపన జరిగితే మేము నష్టపోతామని కాంట్రాక్టర్లు శ్రీ కే. బాల్‌రెడ్డి చెప్పారు. కుంటిసాకులు వెదికి తమను వేధించకుండా వెంటనే బిల్లులు మంజూరు చేయాలని ఆయన కోరారు.

బార్షాడ్‌లో నిరవధిక కర్ఫ్యూ

బరోడా, ఏప్రిల్ 7

సైరాజిల్లా బార్షాడ్ పట్టణంలో నిరవధిక కర్ఫ్యూ విధించారు.

గతరాత్రి జరిగిన వర్గ కలహాల్లో ఇద్దరు మరణించారు. మరో 5 గురికి గాయాలు తగిలాయి.

గుంపును చెదరగొట్టడానికి పోలీసులు గాలిలోకి 5 సార్లు తుపాకులు పేల్చారు. స్కూటర్‌పై వెళ్ళే వ్యక్తిని కొందరు దుండగులు నడిబజారులో నరికివేశారు. కొట్లాటలో ఒకరు చనిపోయారు అదుపుతప్పిన గుంపు ఒక సర్వజనులకు చెందిన గుంపు ఒక సర్వజనులకు చెందిన గుంపు ఒక సర్వజనులకు చెంద

ఆంధ్రపత్రిక

శివశంకర శంభుప్రసాద్
సంపాదకులు: 1938–1972.

ఒకరియవి యొనరించిన నరహరి యుపేయము తన మనంబునకును దా
శాదులకు నవి సేయకునికి పరాయణము పరమ ధర్మపథము పెల్లన్
[మహాభారతము]

గంటల పంచాంగం

శ్రీ క్రోధన నామ సం. ఫాల్గునమాస బ. చతుర్దశి: మంగళవారం
1986 వ సం. ఏప్రిల్ 8: మంగళవారం. బ. చతుర్దశి: వ. 10-20.
తె. భా: సా. 6-34 వర్జ్యంలేదు.

1986వ సం. ఏప్రిల్ 9: బుధవారం. బ. అమావాస్య: వ. 11-38
శేషతి: రా. 8.35. వర్జ్యం: ఉ. 7-34 మొదలు 9.18 వరకు.

శ్రీ క్రోధననామ సం. ఫాల్గునమాస బ. చతుర్దశి 8-4-1986 మంగళవారం

విస్తరిస్తున్న కేంద్రం...
...అస్తమిస్తున్న రాష్ట్రాలు-1

కేంద్ర ప్రభుత్వం వారిబడ్జెట్టు ప్రతిపాదనలు వెలువడినప్పుడల్లా, వాటిని విశ్లేషించుతూ ఆనవాయితీ అయ్యింది ఈ పరిశీలనల్లన్నింటిలోనూ. కేంద్రంనుండి రాష్ట్రాలకు బదిలీ అయ్యే నిధులను గూర్చి, అంతగా ప్రస్తావించకపోవడం. విద్యారంగం, ఫెడరల్ స్వభావంగల దేశాలన్నిటా, రాష్ట్రాల ఆర్థిక పరిస్థితిని సంక్షిప్తంగా వివరించడానికి గానీ, కేంద్ర బడ్జెటు పర్యవసానాలకుగానీ, కేంద్ర బడ్జెటు ప్రతిపాదనలను రూపొందించడంలో అపారమైన అవకతవకలున్నాయి. కేంద్ర ఆర్థిక శాఖామాత్యులు శ్రీ విశ్వనాథ ప్రతాప్‌సింగ్, ఉత్తర ప్రదేశ్‌వంటి పెద్ద రాష్ట్రానికి ముఖ్యమంత్రిగా కూడా పనిచేశారు కనుక తమ బడ్జెట్ ప్రతిపాదనల రూపకల్పనతో, రాష్ట్రాల ఆర్థిక అవసరాలను వనరులను కూడా దృష్టిలో వుంచుకొనే వ్యవహరించి వుంటారని ఆశిద్దాం. రాష్ట్రాల ఓవర్‌డ్రాఫ్ట్‌ల సమస్యను కేంద్రంనుండి రాష్ట్రాలకు పెరిగిన బదిలాయింపులన్నగూర్చి తమబడ్జెట్ ప్రసంగంలో ప్రస్తావించారు. కేంద్ర ఆర్థికమంత్రి గతదశాబ్దాంపైగా సహజంగా నిలిచిన రాష్ట్రాల ఓవర్‌డ్రాఫ్ట్ సమస్య, గత పంచవర్షరంగా రాష్ట్రాల ఆర్థిక క్రమశిక్షణకై నిలించిన నిబంధనలను పాటించడంతో, పరిస్థితి తక్కువయింది. కేంద్ర ఆర్థిక మంత్రి సంక్షిప్తపరిచి వ్యక్తపర్చారు. పాత పరిస్థితి పునరావృతం గాకుండా చూస్తామని, మరోసారి పునరుద్ఘాటించారు. ఆమాత్యుర్గారు. బకాయిలపై ఓవర్ డ్రాఫ్టుల వెడదను తగ్గుముఖానపరిచి, రాష్ట్రాలకు ఈ. 1628 కోట్ల సుదీర్ఘకాలిక రుణాలను ఏర్పాటు చేయుటం జరిగింది. గతంలో లోటుదారీ ఆర్థిక విధానం ద్వారా, నానిక్ పెనిలో ముమ్మరంగా కరెన్సీ నోట్లను అచ్చువేయడం ద్వారానూ, తమ ఆర్థిక కబ్బందులను ఈడ్చుకొంటున్నది కేంద్రం. రాష్ట్రాలకి విక్షణుల్లోనున్న ఒకేఒక సౌకర్యం, ఓవర్‌డ్రాఫ్టు తెచ్చుకొనడం. దాన్ని కూడా కాదంటూన్నది కేంద్రం. రాష్ట్రాలు ఓవర్ డ్రాఫ్టులకు పాల్పడడమంటే తప్పనిసరిగా ఆర్థిక వనరులను, నిధులను సక్రమంగా నిర్వహించడంలో, రాష్ట్రాల వైఫల్యానికి, నిదర్శనంగా పేర్కొనవచ్చుకూడదు. సరస్వతీ నదిపై ఒక బహుళార్థసాధక ప్రాజెక్టు నిర్మాణంలోనున్నది. అది పెక్కు రాష్ట్రాల ఉమ్మడి పథకం. మిగతా రాష్ట్రాలు చల్లించవలసిన వాటా ధనాలను చెల్లించకుండా, ఇదాత చేశాయి. ఓట్లులు చెల్లింపులకు, గుజరాత్ ఓవర్డ్ డ్రాఫ్టులకు పరుగులెత్త వలసి వచ్చింది. మామూలుగా గుజరాత్ ప్రభుత్వం నిధులనుపక్రమంగా వ్యయపర్చడంలో వేరెన్నికగన్నది. అట్టువంటి రాష్ట్రానికి ఓవర్ డ్రాఫ్టుల వెడద ఇచ్చలేదు.

సంక్షాళనలో పీకట్టుంపల్ల, రాష్ట్ర ప్రభుత్వంఆలయం పేరవెలిపించి తమకి ఓవర్‌డ్రాఫ్టుకు సాధ్యపరచవలసివచ్చింది. దీనికితప్పుంతా వంతుబడ్ తేనవి. ఇదానికి మూల్యంచెల్లించవలసివచ్చింది. ఇకపోతే ఇదివరకు ఎన్నడూ లేనంతగా ఇకపరుచువలత్యంపెంచడం. పిప్పింలు, బొగ్గు, పెట్రోలియం వస్తువుల నియంత్రణధరలు ఏకపక్షంగా హెచ్చించడం వల్ల కేంద్రం, రాష్ట్ర ప్రభుత్వాలపై అదనపు భారాన్ని మోపుతున్నది. నేడు ఈ పర్యవసానం, ఈ పెంపుదలలు బడ్జెట్ పడుతంలోనేగాక, వివిధవారి మెచ్చినప్పుడల్లా హెచ్చిస్తూందడం రాష్ట్రాలు ఇక్కట్లు పడుతున్నాయి. రాష్ట్రాల అదాయపు పన్ను వనరులను క్రమంగాహరించివేస్తూ, కేంద్రం వనరులను, ఆర్థిక అవకాశాలను విస్తరించుకుంటున్నది. అటువంటి పద్ధతులకే, కేంద్రం పాల్పడుతున్నదనే ప్రతి విత్తీయ సంక్షోభం ఏర్పడుట. వాటాలూ పన్నులు రాష్ట్రప్రభుత్వాలన్నీ పెక్కు సందర్భాలలో ఆయా విత్తీయసంస్థాలు కూడా, రాష్ట్ర ప్రభుత్వాల వనరుల ఆస్తులుంచడాన్ని గూర్చి తమ నిర్ణయాలలో పేర్కొంటూనే వున్నాయి. రాష్ట్రాలకు వాటాలుంచిపెట్టవలసిన క్షేత్రంగా వాటాలు రాని భాగాలను కేంద్రం పూర్తిగా స్వాధీనపర్చుకున్నది. కేంద్రం 1959లో కంపెనీలలాభాలపై విధించే ఆదాయపు పన్నును కార్పొరేట్ టాక్సు కిందకి మార్చడం జరిగింది. దీనిలో రాష్ట్రాలకు వాటాలేదు. ప్రస్తుతబడ్జెట్ అంచనాలప్రకారం రాష్ట్రాలకు వాటా రాని కార్పొరేట్ పన్నుల మొత్తం రు. 3113 కోట్లుగా తేలింది. రాష్ట్రాలకు ఎగుమతిపై ఆదాయపు పన్ను కేవలం రు. 1683 కోట్లు మాత్రమే. ఎన్నడూ ఆరవ విత్తీయ సంఘమే చెప్పింది. కార్పొరేట్ టాక్సులే కూడా రాష్ట్రాలకు వాటా దొరకాల్సి ఉ ప్రతిపాదన కింద కేంద్రం ఆదాయపు పన్ను వసూలు చేస్తుంది. ఆ మొత్తం సంబంధిత రాష్ట్రాలకు పంపిణీ చేయడం జరుగుతుంది. ఇదివరకు ఆదాయపు పన్ను వసూలు చేసి, రాష్ట్రాలకు పంపిణీ చేసేటప్పుడు ఆ మొత్తంలో కొంత కేంద్రం తన వద్ద వుంచుకొని, తరువాత రాష్ట్రాలకు పంపిణీ చేసేది. ఇప్పుడు ఆ పద్ధతి రద్దయింది. ఆదాయపు పన్ను వసూలు చేసిన మొత్తం అంతా